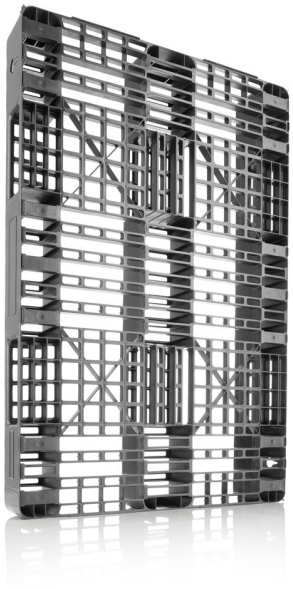

SL1

1200 x 800 mm

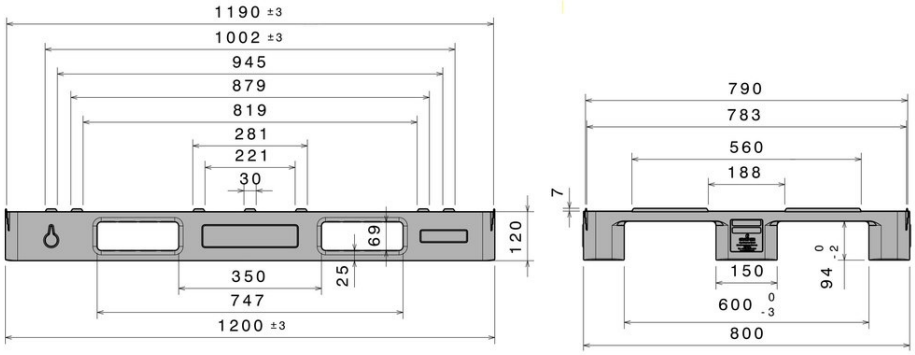

Art.-Nr.: 83259801

Données techniques*1			
Dimensions L x L x H (mm)	1200 x 800 x 120 mm		
Poids (kg)	7,0 kg		
Matériau*2	PE		
Charges admissibles (kg)*3	**Statique** 2000 kg	**Dynamique** 1000 kg	**Sur Rack**

Caractéristiques	En option
Couleur : gris basalte Semelles : 3, non soudées Rebords : 7 mm Résistance à la température : -30 °C à +40 °C, brièvement jusqu'à +90 °C	Variantes de rebords Couvercle

Quantités approximatives par containers		
Conteneurs	Container 20': **248** Container 40': **504**	Container 40' High Cube: **558** 45' high cube container: **-**
Camion	Méga semi: **816**	Jumbo: **912**

Marquage
Marquage à chaud : texte, logo ou numérotation sur demande et selon quantité. Positionnement : Sur Rendez-vous.

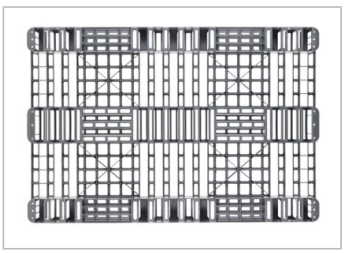

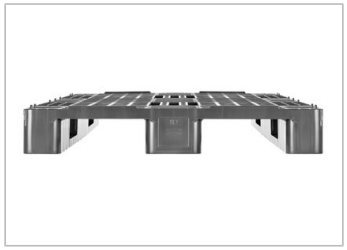

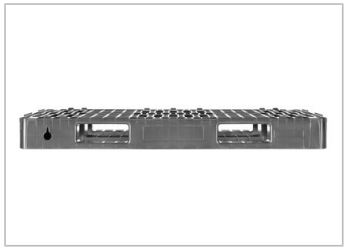

*1 Toutes les données techniques comprennent des caractéristiques qui ont été testées dans des conditions spécifiques. Des données variables peuvent résulter de conditions d'utilisation différentes telles que la méthode de chargement, la température ou encore la durée de stockage. Toutes les données et informations spécifiées sont sujettes à modification sans préavis. L'équipe de notre Bureau d'Etudes se tient à votre entière disposition pour étudier vos besoins spécifiques.

*2 Si vous avez des questions sur la composition exacte du matériau, notre équipe se tient à votre entière disposition.

*3 **Charge statique:** résistance à la compression sur une surface plane, avec une charge uniformément répartie et à une température ambiante d'environ +20°.
Charge dynamique: sur les fourches avec une charge déterminée et uniformément répartie, à une température ambiante d'environ +20°.
Sur rack: avec une charge (sacs) uniformément répartie, les grands côtés reposant sur 2 supports pendant plus de 100 heures et à une température ambiante d'environ +20°.

SL1, 83259801, 11/2021, Nr.1

Craemer GmbH | Brocker Strasse 1 | 33442 Herzebrock-Clarholz | Allemagne
Fon: +49 5245 43-0 | info@craemer.com | www.craemer.com

Craemer France Sarl |10 rue du Pic au Vent|CRT1|Parc Vendôme|59810 Lesquin|France
Téléphone :+33 3 20 22 08 20| Téléfax :+33 3 20 30 33 60| info@craemer.com | www.craemer.fr