HB3

1200 × 1000 × 790 mm / 620 l

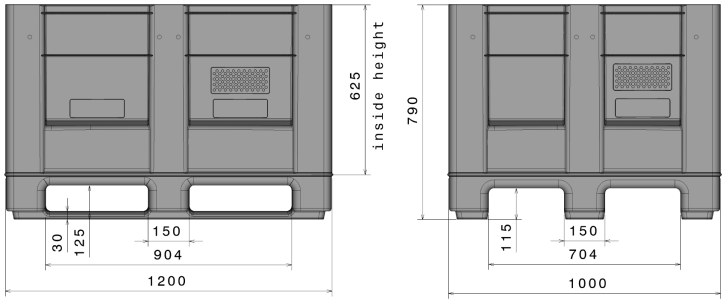

Art.-Nr.: 83421813

Datos Técnicos*1			
Dimension Exterior L x An x Al (mm)	1200 x 1000 x 790	Dimensiones Interiores L x An x Al (mm)	1115 x 915 x 625
Peso (kg)	45,0 kg	Contenido (ltr)	620 l
Material*2	PE		
Carga (kg)*3	**Carga de apilamiento** 5000kg	**Carga en carga útil** 1500 kg	**Carga dinámica** 1900kg

Características	Opcional
Color: gris claro Travesaños: 3, soldados Perfiles de refuerzo: 3 Apilable Resistencia a la temperatura: -30 °C y +40 °C, brevemente soporta hasta +90 °C Resistentes contra la mayor parte de agentes químicos y detergentes Calidad alimentaria / Conforme a HACCP El contenedor se corresponde con los estándares DIN EN 13626 y DIN EN ISO 12048	Tapa Puerto de drenaje Transponder (RFID)

Cantidades de carga (Unid./val. indicativos)		
Contenedores	Contenedor 20': **32** Contenedor 40': **84**	Contenedor 40' High Cube: **84** Contenedor 45' High Cube: **-**
Camión	MEGA Semi: **104**	Jumbo: **112-120**

Marcado
Impresión de textos, logotipos y numeraciones a consulta según cantidades. Posición a consulta.

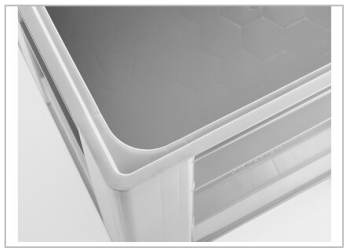

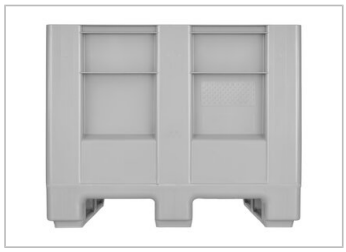

*1 Todos los datos técnicos son propiedades características que han sido constatadas bajo condiciones específicas de ensayo. Bajo condiciones de uso diferentes como cargas admisibles, temperatura de uso y duración de almacenaje, resultan valores diferentes que pueden ser controlados a consulta. Todos los datos y la información especificada están sujetos a cambios sin aviso. Nuestro equipo de servicio está a su disposición para controlar nuestros productos en sus condiciones especiales de uso.

*2 Si tiene alguna pregunta sobre la composición exacta del material, nuestro equipo de servicio está a su disposición.

*3 Carga de apilamiento: con una capacidad de carga de 900 kg a una temperatura ambiente. Carga dinámica: en una carretilla elevadora con una carga distribuida uniformemente a una temperatura ambiente.

HB3, 83421813, 12/2024, Nr.1

Craemer GmbH | Brocker Strasse 1 | 33442 Herzebrock-Clarholz | Alemania
Fon: +49 5245 43-0 | Ventas de exportación: +49 160 3705887
info@craemer.com | www.craemer.com