# CS1

1200 x 800 mm

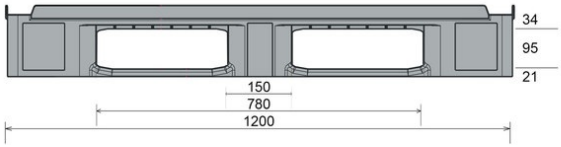


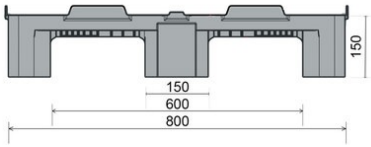


Art.-Nr.: 83199818

| Datos Técnicos*1 | | | |
|---|---|---|---|
| Dimensiones L x An x Al (mm) | 1200 x 800 x 150 mm | | |
| Peso (kg) | 15,0 kg | | |
| Material*2 | PE | | |
| Carga (kg)*3 | **Estática** 5000 kg | **Dinámica** 1000 kg | **En rack / estantería** 800 kg |

| Características | Opcional |
|---|---|
| Color: gris basalto<br>Travesaños / patines: 3, soldados<br>Rebordes: 22 mm exterior<br>Resistencia a la temperatura: -30 °C y +40 °C, brevemente soporta hasta +90 °C | Transponder (RFID)<br>Perfiles de refuerzo<br>Variantes de rebordes<br>Revestimiento antideslizante Palgrip® bajo los patines<br>Tapa |

| Cantidades de carga (Unid./val. indicativos) | | |
|---|---|---|
| **Contenedores** | Contenedor 20': **215**<br>Contenedor 40': **440** | Contenedor 40' High Cube: **465**<br>Contenedor 45' High Cube: **-** |
| **Camión** | MEGA Semi: **627** | Jumbo: **722** |

| Marcado |
|---|
| Impresión de textos, logotipos y numeraciones a consulta según cantidades. Posición a consulta. |

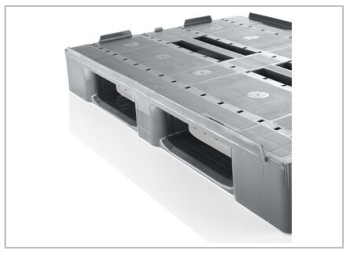

*1 Todos los datos técnicos son propiedades características que han sido constatadas bajo condiciones específicas de ensayo. Bajo condiciones de uso diferentes como cargas admisibles, temperatura de uso y duración de almacenaje, resultan valores diferentes que pueden ser controlados a consulta. Todos los datos y la información especificada están sujetos a cambios sin aviso. Nuestro equipo de servicio está a su disposición para controlar nuestros productos en sus condiciones especiales de uso.

*2 Si tiene alguna pregunta sobre la composición exacta del material, nuestro equipo de servicio está a su disposición.

*3 **Carga estática:** resistencia a la presión con una superficie plana y una carga distribuida uniformemente a una temperatura ambiente de aprox. +20° C.
**Carga dinámica:** el transporte con una montacarga con una carga determinada y distribuida uniformemente, a una temperatura ambiente de aprox. +20° C.
**En rack / estantería con** una carga distribuida uniformemente (material en saco) sobre los lados largos, apoyo de 2 puntos durante más de 100 horas a una temperatura ambiente de aprox. +20° C.

CS1, 83199818, 02/2021, Nr.8

Craemer GmbH | Brocker Strasse 1 | 33442 Herzebrock-Clarholz | Alemania
Fon: +49 5245 43-0 | Ventas de exportación: +49 160 3705887
info@craemer.com | www.craemer.com