CB3 UN 11H2

11H2/X/.. ../F/CRAEMER BVT 40512/2160/600

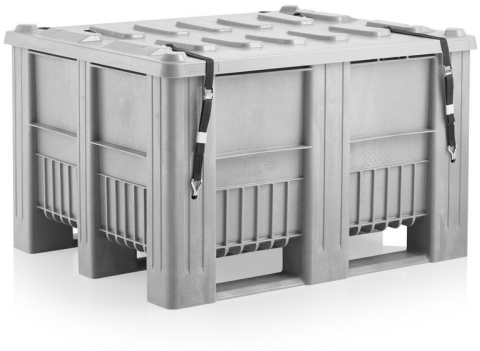

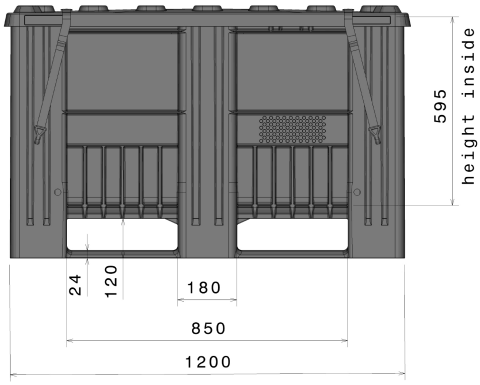

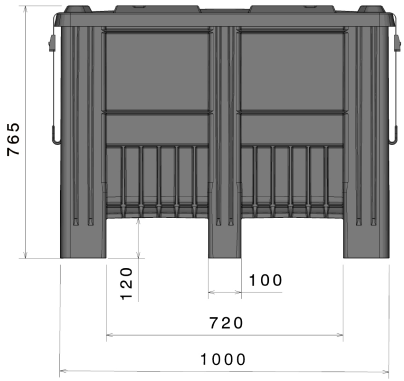

Art.-Nr.: 83289999

Technische Daten*1

Außenmaß L x B x H (mm)	1200 x 1000 x 740 mm (mit Deckel: 1237 x 1036 x 766 mm)	Innenmaß L x B x H (mm)	1130 x 925 x 595 mm
Gewicht (kg)	43,5 kg	Nennvolumen (l)	610 l
Material*2	PE		
Traglast (kg)	**Stapellast** 1200kg	**Nutzlast** 600kg	**Dynamische Last**

Ausführung

Farbe: hellgrau
Einstückig gespritzt
Kufen: 3, unverschweißt
Mit Deckel und 2 Spanngurten
Stapelfähig
Temperaturbeständigkeit: -30 °C bis +40 °C, kurzzeitig bis +90 °C
Resistent gegen die meisten Chemikalien und Reinigungsmittel
Lebensmittelgeeignet. HACCP Konform
Behälter ist angelehnt an DIN EN 13626 und DIN EN ISO 12048
Die Bauart erfüllt die Prüfanforderungen für Verpackungen zur Beförderung gefährlicher Güter der Verpackungsgruppen II oder III

Optionen

Transponder (RFID)

Verlademengen (Stk./Richtwerte)

Auf Anfrage

Beschriftung

Heißprägung von Schriften, Logos und Nummerierungen stückzahlabhängig auf Anfrage. Position nach Absprache.

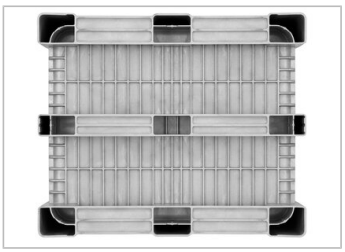

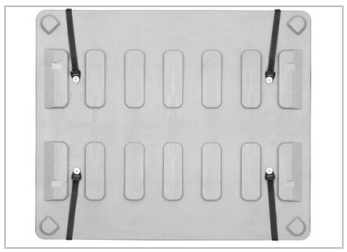

*1 Bei allen technischen Daten handelt es sich um charakteristische Eigenschaften, die unter bestimmten Prüfbedingungen festgestellt worden sind. Durch unterschiedliche Einsatzbedingungen wie Belastungsart, Umgebungstemperatur und Verweildauer ergeben sich abweichende Werte, die auf Anfrage geprüft werden können. Bei allen Daten und angegebenen Informationen sind Änderungen jederzeit vorbehalten. Unser Service-Team steht Ihnen gern zur Verfügung, die besonderen Anforderungen Ihres Einzelfalls zu prüfen.

*2 Bei Rückfragen zur exakten Materialzusammensetzung steht Ihnen unser Service-Team gern zur Verfügung.

Craemer GmbH | Brocker Straße 1 | 33442 Herzebrock-Clarholz | Deutschland
Tel. +49 5245 43-0 | info@craemer.com | www.craemer.com